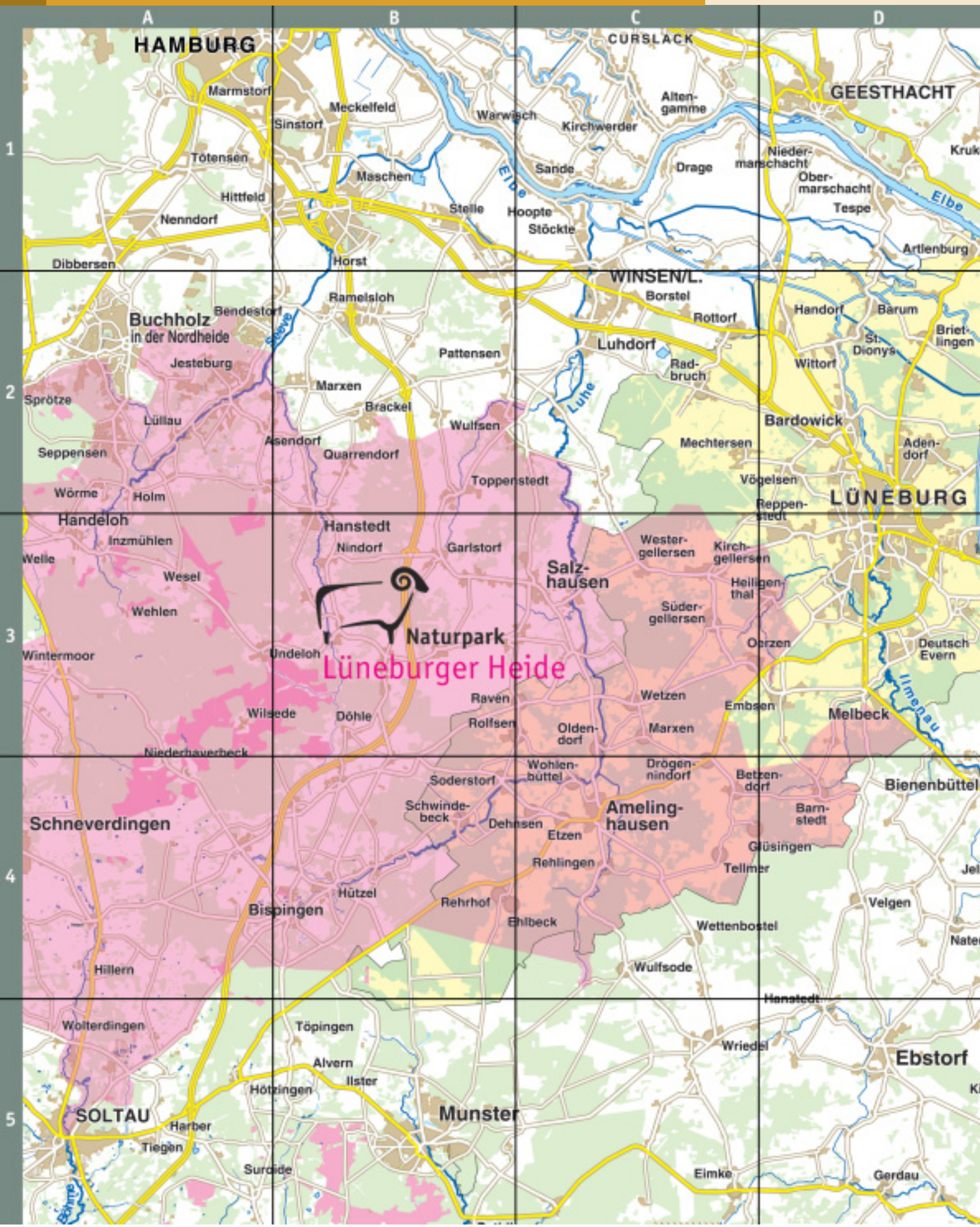
A
B
C
D
1
2
3
4
5
HAMBURG
CURSLACK
GEESTHACHT
Marmstorf
Meckelfeld
Sinstorf
Warwisch
Kirchwerder
Alten-gamme
Tötensen
Maschen
Sande
Drage
Nieder-marschacht
Ober-marschacht
Tespe
Elbe
Hittfeld
Nenndorf
Stelle
Hoopte
Stöckte
Artlenburg
Dibbersen
Horst
WINSEN/L.
Borstel
Rottorf
Handorf
Barum
Briet-lingen
Ramelsloh
Buchholz in der Nordheide
Bendestorf
Seeve
Luhdorf
St. Dionys
Jesteburg
Pattensen
Rad-bruch
Wittorf
Marxen
Sprötze
Brackel
Luhe
Lüllau
Wulfsen
Bardowick
Asendorf
Mechtersen
Aden-dorf
Seppensen
Quarrendorf
Toppenstedt
Vögelsen
Wörme
Holm
Reppen-stedt
LÜNEBURG
Handeloh
Hanstedt
Inzmühlen
Nindorf
Garlstorf
Wester-gellersen
Kirch-gellersen
Welle
Salz-hausen
Wesel
Heiligen-thal
Wehlen
Süder-gellersen
Naturpark
Oerzen
Deutsch Evern
Wintermoor
Undeloh
Lüneburger Heide
Ilmenau
Raven
Wetzen
Embsen
Melbeck
Wilsede
Döhle
Rolfsen
Olden-dorf
Marxen
Niederhaverbeck
Wohlen-büttel
Drögen-nindorf
Betzen-dorf
Bienenbüttel
Soderstorf
Schwinde-beck
Ameling-hausen
Barn-stedt
Schneverdingen
Dehnsen
Etzen
Glüsingen
Rehlingen
Tellmer
Hützel
Rehrhof
Velgen
Bispingen
Ehlbeck
Wettenbostel
Hillern
Wulfsode
Hanstedt
Wolterdingen
Töpingen
Wriedel
Ebstorf
Alvern
Ilster
Hötzingen
SOLTAU
Munster
Harber
Tiegen
Surcide
Eimke
Gerdau

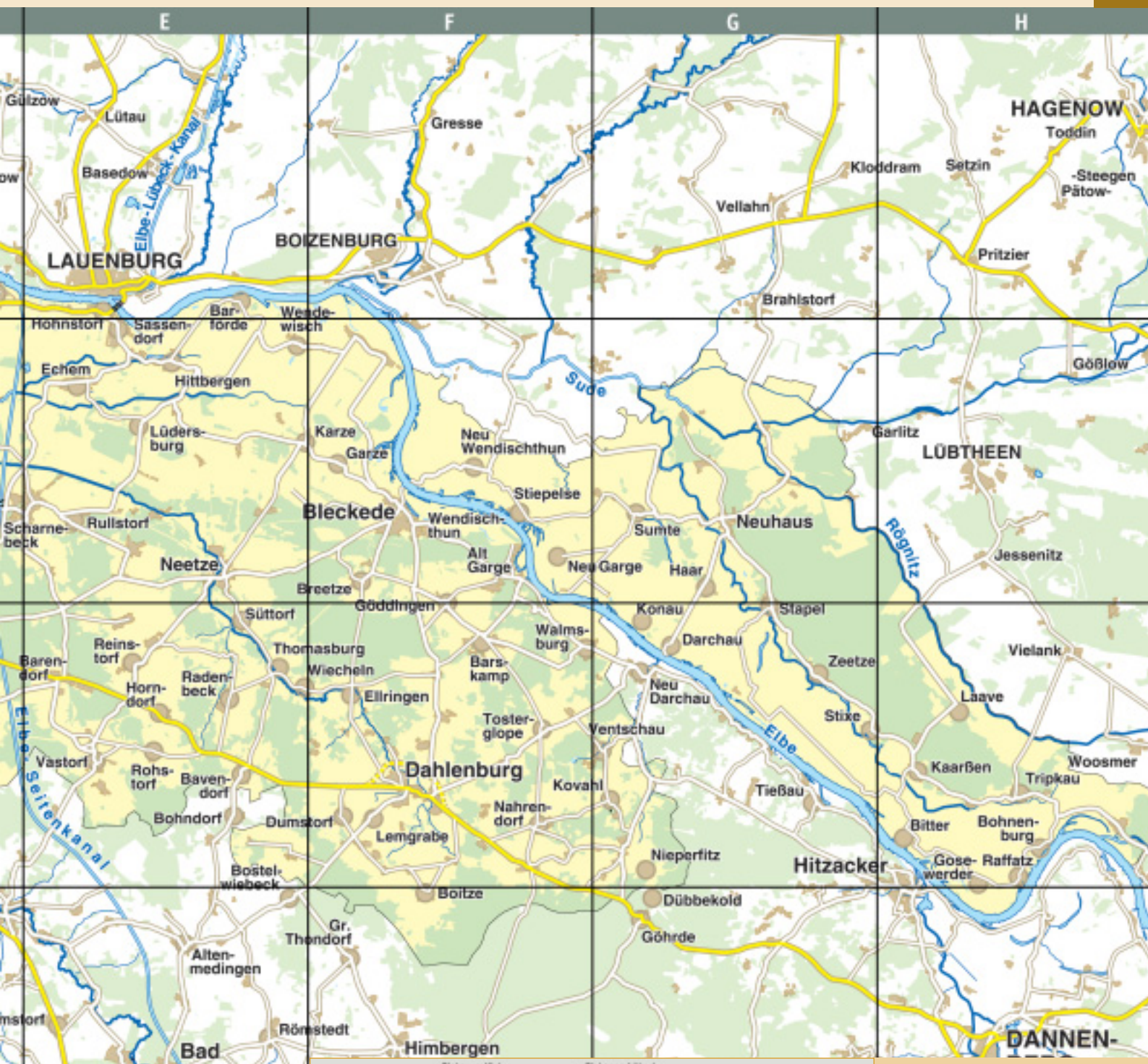

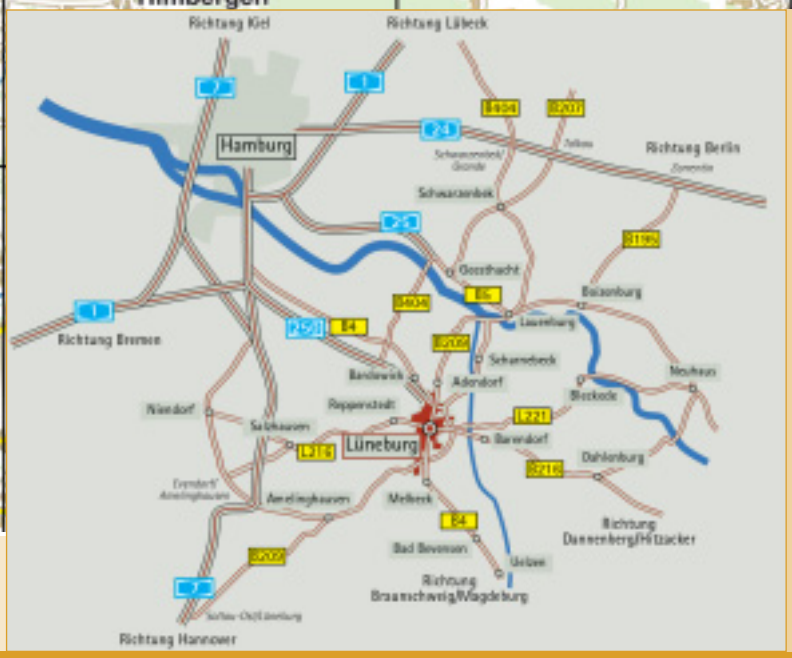

ANFAHRT/LAGE

Aus Norden anreisend erreichen Sie Lüneburg über das Autobahnkreuz Maschen auf der A 250. Aus Süden auf der A 7 kommend, nehmen Sie die Abfahrt Soltau-Ost und gelangen über die B 209 nach Lüneburg.

In Lüneburg folgen Sie bitte dem Parkleitsystem, das Sie über den Stadtring zu allen Innenstadtparkplätzen leitet.

Lüneburg liegt an der Hauptstrecke Hamburg – Hannover und ist mit dem IC gut zu erreichen. Der Flughafen in Hamburg liegt etwa 50 Minuten entfernt.